



AVIS DE COURSE
50^{ème} Semaine de la voile La Rochelle

Nom de la compétition : Inter-ligue 420 – Grade : 4
Dates complètes : Du samedi 18 au 20 MAI 2013
Lieu : La Rochelle
Autorité Organisatrice : Société des Régates Rochelaises

Terminologie : le terme « bateau » utilisé ci-dessous signifie bateau ou windsurf selon le cas.

1. REGLES

La régata sera régie par :

- 1.1 Les règles telles que définies dans *Les Règles de Course à la Voile (RCV)*, incluant l'annexe B pour les windsurfs,
- 1.2 Les prescriptions nationales s'appliquant aux concurrents étrangers précisées en annexe « Prescriptions » si nécessaire,
- 1.3 Les règlements fédéraux.
- 1.4 En cas de traduction de cet avis de course, le texte français prévaudra.

2. PUBLICITE

En application de la Régulation 20 de l'ISAF (Code de Publicité), telle que modifiée par le règlement de publicité de la FFVoile, les bateaux **[peuvent/doivent]** être tenus de porter la publicité choisie et fournie par l'autorité organisatrice.

3. ADMISSIBILITE ET INSCRIPTION

- 3.1 La régata est ouverte à :
 - 3.1.1 - tous les bateaux de la (des) classe(s) **420**
 - 3.1.2 - tous les bateaux en inter série [dériveurs]/[catamarans]/[quillards], à l'exception de : **SANS OBJET**.
- 3.2 Les bateaux admissibles peuvent s'inscrire en complétant le formulaire joint et en l'envoyant accompagné des frais d'inscription requis, à **La Société des Régates Rochelaises** au plus tard le : **10 MAI 2013**.
- 3.3 Les concurrents (chaque membre de l'équipage) possédant une licence FFVoile doivent présenter au moment de leur inscription :
 - leur licence FFVoile valide portant le cachet médical ou accompagnée d'un certificat médical de non contre-indication à la pratique de la voile en compétition datant de moins d'un an, ainsi qu'une autorisation parentale pour les mineurs
 - si nécessaire, l'autorisation de port de publicité
 - le certificat de jauge ou de conformité
- 3.4 Les concurrents étrangers (chaque membre de l'équipage) ne possédant pas de licence FFVoile doivent présenter au moment de leur inscription :
 - un justificatif de leur appartenance à une Autorité Nationale membre de l'ISAF,
 - le certificat de jauge ou de conformité,
 - un justificatif d'assurance valide en responsabilité civile avec une couverture minimale d'1,5 million d'Euros,
 - un certificat médical de non contre-indication à la pratique de la voile en compétition datant de moins d'un an (rédigé en français ou en anglais) ainsi qu'une autorisation parentale pour les mineurs.

4. DROITS A PAYER

Les droits requis sont les suivants :

Classe	Montant
420	50€
[]	[]
[]	[]



4(bis) POULES ou GROUPES DE QUALIFICATION (article à supprimer si non utilisé).

Précisez si la régates pourra se dérouler en groupes ou poules qualificatives et finales.

5. PROGRAMME

5.1 Confirmation d'inscription :

Jour et date : **Samedi 18 MAI de 9h00 à 12h30**

5.2 Jauge et contrôles :

Jour et date : **Samedi 18 MAI de 9h00 à 12h30**

5.3 Jours de course (incluant la course d'entraînement si nécessaire)

Date	Heure du 1 ^{er} signal d'avertissement	Classe(s)
18 Mai	15h00	420
19 Mai	11h00	420
20 Mai	10h00	420

5.4 Le dernier jour de la régates, à suivre palmarès et remise des prix.

6. INSTRUCTIONS DE COURSE

Les instructions de course et les annexes éventuelles seront :

- Affichées sur le tableau officiel.

7. LES PARCOURS

7.1 Les parcours seront de type : voir annexe Parcours.

7.2 L'emplacement de la zone de course est décrit en annexe ZONE DE COURSE (*joindre si possible un extrait de carte*).

8. CLASSEMENT

- 3 courses devront être validées pour valider la compétition.

9. COMMUNICATION RADIO

Excepté en cas d'urgence, un bateau ne doit ni effectuer de transmission radio pendant qu'il est en course ni recevoir de communications radio qui ne soient pas recevables par tous les bateaux. Cette restriction s'applique également aux téléphones portables.

10. PRIX

Des prix seront distribués comme suit : **Podium Masculins**
Podium Féminins

11. DECISION DE COURIR

La décision d'un concurrent de participer à une course ou de rester en course relève de sa seule responsabilité. En conséquence, en acceptant de participer à la course ou de rester en course, le concurrent décharge l'autorité organisatrice de toute responsabilité en cas de dommage (matériel et/ou corporel).

12. INFORMATIONS COMPLEMENTAIRES

Pour toutes informations complémentaires, veuillez contacter :

La Société des régates rochelaises
Avenue de la capitainerie
17000 La Rochelle
Tél : 05.46.44.62.44





ANNEXE PRESCRIPTIONS FEDERALES

FFVoile Prescriptions to RRS 2013-2016
Applying to foreign competitors

RRS 64.3

FFVoile Prescription (*):

The jury may ask the parties to the protest, prior to checking procedures, a deposit covering the cost of checking arising from a protest concerning class rules.

RRS 67

FFVoile Prescription (*):

Any question about or request of damages arising from an incident involving a boat bound by the Racing Rules of Sailing or International Regulation to Prevent Collision at Sea depends on the appropriate courts and will not be dealt by the jury.

RRS 70. 5

FFVoile Prescription (*):

In such circumstances, the written approval of the Fédération Française de Voile shall be received before publishing the notice of race and shall be posted on the official notice board during the event.

RRS 78

FFVoile Prescription (*):

The boat's owner or other person in charge shall, under his sole responsibility, make sure moreover that his boat comply with the equipment and security rules required by the laws, by-laws and regulations of the Administration.

RRS 86.3

FFVoile Prescription (*):

An organizing authority wishing to change a rule listed in RRS 86.1 in order to develop or test new rules shall first submit the changes to the FFVoile, in order to obtain its written approval and shall report the results to FFVoile after the event. Such authorization shall be mentioned in the notice of race and in the sailing instructions and shall be posted on the official notice board during the event.

RRS 88

FFVoile Prescription (*):

Prescriptions of the FFVoile shall be neither changed nor deleted in the notice of race and sailing instructions, except for events for which an international jury has been appointed.

In such case, the prescriptions marked with an asterisk (*) shall be neither changed nor deleted in the notice of race and sailing instructions. (The official translation of the prescriptions, downloadable on the FFVoile website www.ffvoile.fr , shall be the only translation used to comply with RRS 90.2(b)).

RRS 91

FFVoile Prescription (*):

The appointment of an international jury meeting the requirements of Appendix N is subject to prior written approval of the Fédération Française de Voile. Such notice of approval shall be posted on the official notice board during the event.

APPENDIX R

FFVoile Prescription (*):

Appeals shall be sent to the head-office of Fédération Française de Voile, 17 rue Henri Bocquillon, 75015 Paris – email: jury.appel@ffvoile.fr



SOCIETE DES REGATES ROCHELAISES

ZONES DE COURSE Position des ronds

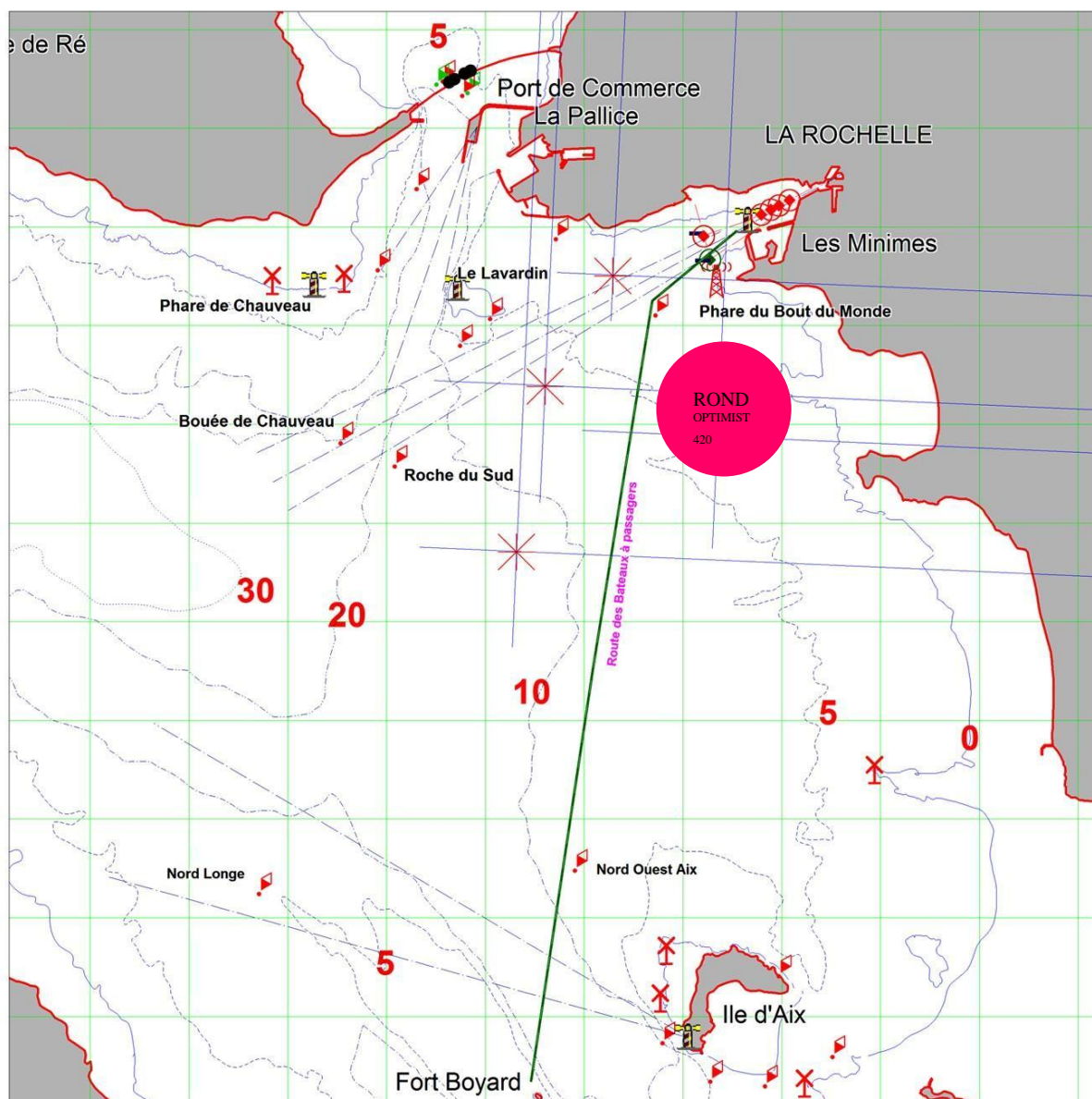

Schéma établi à partir de la carte 7405 du Service Hydrographique de la Marine
NE PAS UTILISER POUR LA NAVIGATION (Do not use for navigation)
Echelle quadrillage 1 mille nautique environ

IC-SRR-2005 / SRR2005_HAB_zones_courses_Lat_Long.wor
AC - 10/11/2006